היא לא יודעת מה עובר עלי
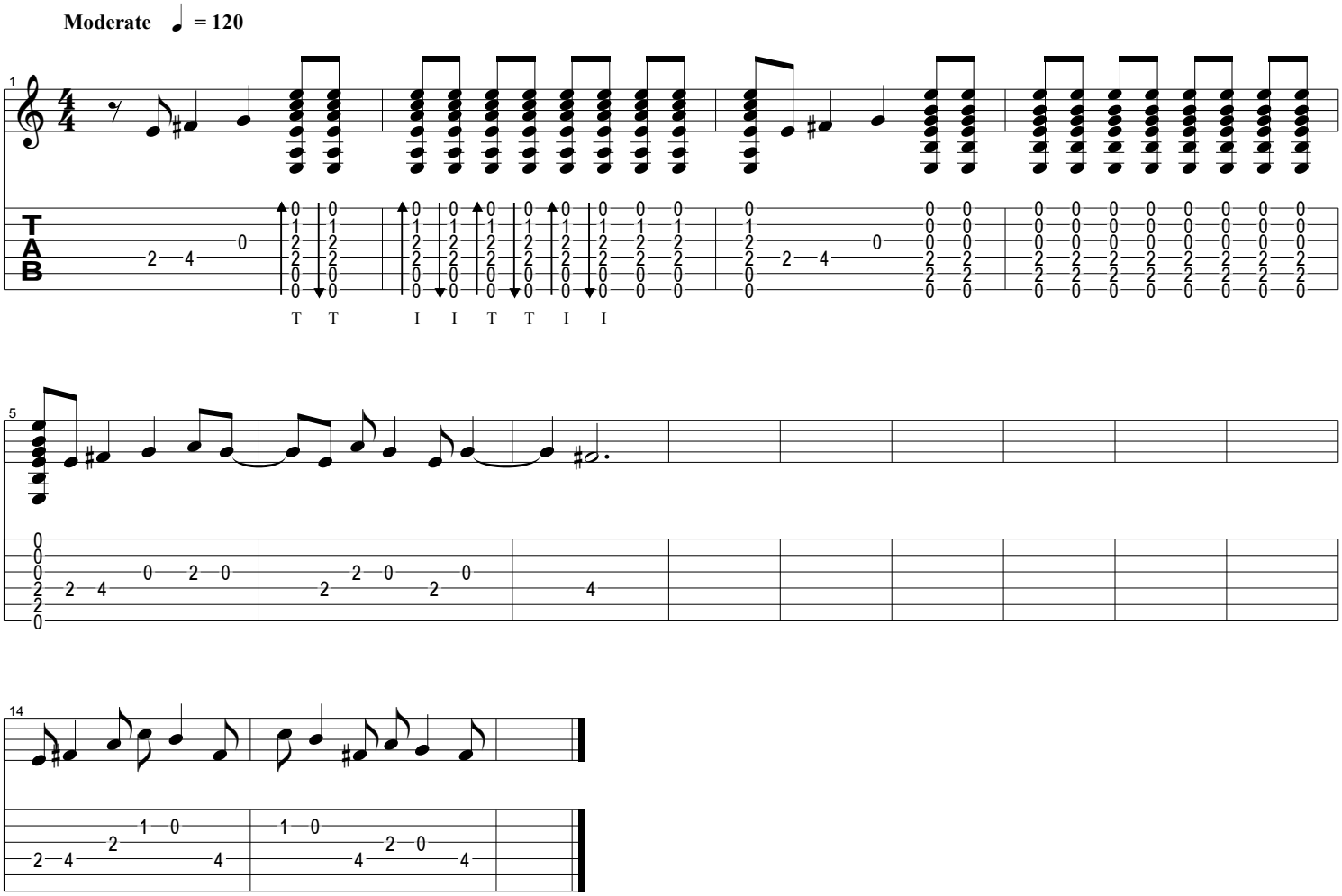
שלמה ארצי