האם להיות בך מאוהב
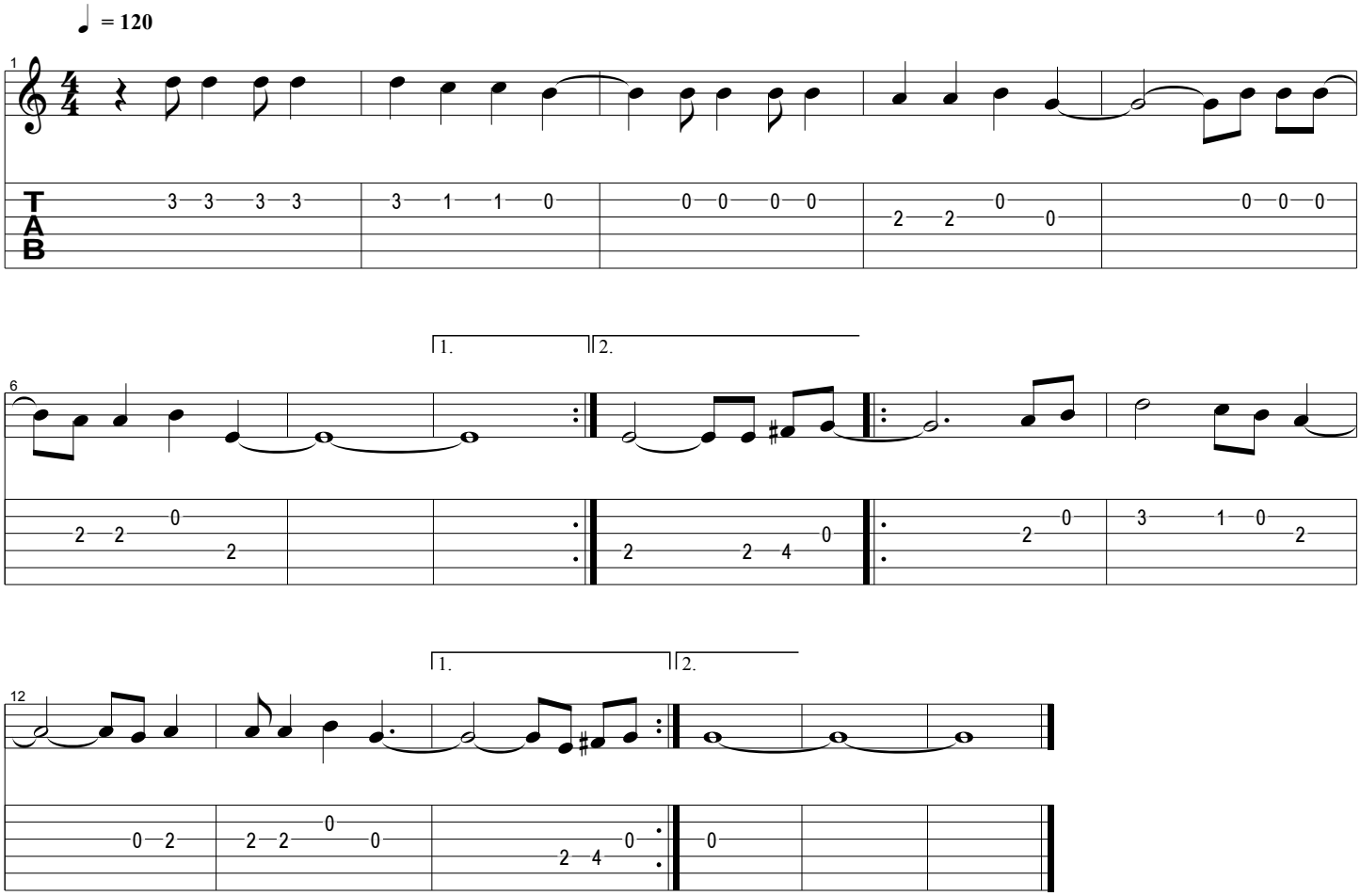
אביב גפן